



## ● DESEMBARCO EN ALVEAR

### Valdés inauguró viviendas y entregó títulos de propiedad



El gobernador Gustavo Valdés, en la localidad de Alvear entregó 10 viviendas del Programa Oñondivé, completamente amobladas, con titularización a 8 familias, y rubricó un convenio para construir otras 10 unidades habitacionales. De esta manera, Valdés aseguró "hacer 10 más, y cuando terminemos haremos otras 10 más. Y así vamos a seguir construyendo". El Mandatario estuvo con el Intendente local, Miguel Salvarredy; del ministro de Desarrollo Social, Adán Gaya; y del interventor del Invico, Lizardo Gonzalez. El Gobernador destacó la importancia de la colaboración entre la Provincia y los municipios para llevar a cabo la construcción de viviendas a través del programa Oñondivé, que busca facilitar el acceso a la vivienda a los necesitados. "Cuando largamos, este programa que es Oñondivé, todos nos decían que era imposible, que no había ni un intendente que tenga la capacidad y la mano de obra para hacer viviendas", resaltó y agregó que "era necesario ejecutar ese programa, en donde nosotros ponemos toda la mano de obra, la dirección técnica". El Mandatario resaltó el trabajo de los empleados municipales y anunció la entrega de 10 viviendas con la posibilidad de construir más en el futuro".

## ● IMPACTO DEL CAMBIO CLIMÁTICO E IRRESPONSABILIDAD

# Incendios forestales: un drama que se expande en el país

El fuego arrasa con miles de hectáreas en Corrientes, pero también se intensifica en lugares de la Patagonia.

Los incendios forestales siguen provocando serios daños al ecosistema y el medio ambiente, convirtiéndose en un flagelo que no solo padece la provincia de Corrientes, sino además otras regiones alejadas de las zonas más calientes, como ser la Patagonia.

a provincia de Corrientes enfrenta dos grandes incendios forestales en los cuales el Gobierno provincial concentra intensos esfuerzos por tierra y aire con el trabajo de bomberos y brigadistas que combaten las llamas, tanto de a pie, como con maquinaria pesada, autobombas, aviones y helicópteros, más la presencia de ambulancias y médicos que se instalaron en el territorio. Uno de ellos se sitúa en el paraje San Salvador, cerca de la Ruta Nacional 123 y el otro en zona del municipio de Estación Bonpland, que

obliga a mantener interrumpido el tránsito sobre la RN 14, muy cerca del cruce con la RN 117, la cual es el ingreso a la ciudad de Paso de los Libres.

El coordinador del Comando Operativo de Emergencias de la provincia de Corrientes (COE), Bruno Lovinson relató esta situación, indicando que "tenemos un incendio en la Ruta Nacional 14, cerca de la ciudad de Bonpland, es un incendio forestal que arrancó en la zona de campos, se metió en una forestación y tiene mucha magnitud en este momento (18:00)". Y advirtió: "Está muy activo, muy peligroso", asegurando que allí "estamos combatiendo con ocho cuarteles de bomberos, seis Brigadas Rurales de Incendios Forestales de la provincia de Corrientes (BRIF), también te-

nemos desplegado un avión hidrante, un helicóptero, se armó una Unidad Comando en el lugar, donde estamos operando con maquinaria pesada de Vialidad Provincial y ambulancias de Salud Pública con médicos en el lugar".

Por este foco ígneo, "está cortada la Ruta 14, en este momento, por precaución", indicó y reconoció que "es un incendio que va a demandar muchas horas de trabajo para poder contenerlo".

En tanto, sobre el otro frente de combate a las llamas, Lovinson señaló que está "sobre Ruta 126, en un paraje que se llama San Salvador", donde "también estamos trabajando desde el mediodía con un incendio forestal ampliado y en este momento (18:00) está teniendo dirección hacia el Norte, sobre población".

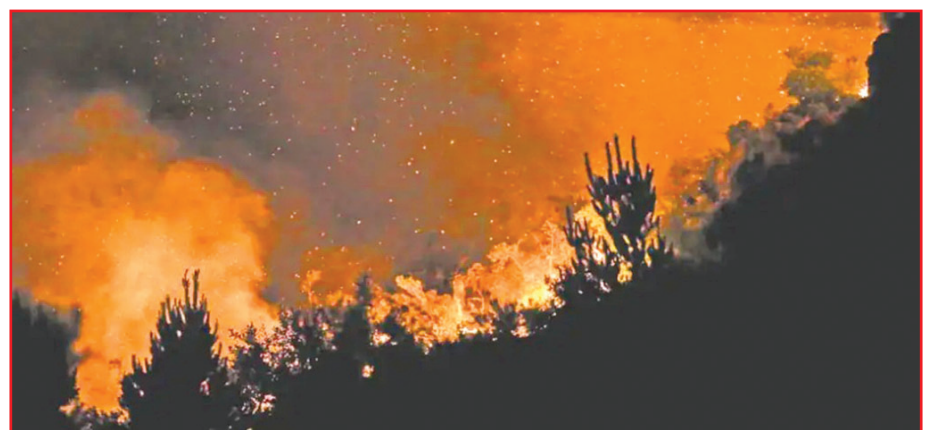

### COLAPSO

En la provincia de Chubut, entre el foco activo del Río Pico y Epuyén, se reportan 6.830 hectáreas afectadas, incluyendo bosques, matorrales y pastizales, según el Servicio Provincial de Manejo del Fuego de la provincia. En Río Negro, el Servicio de Prevención y Lucha contra Incendios Forestales informa que en el foco "confluencia" los incendios ya afectaron más de 2.800 hectáreas. Dentro del Parque

Nacional Nahuel Huapi, se informan 10.764 hectáreas afectadas en el sector Los Manzanos y en el sector El Manso y en el Parque Nacional Lanín, zona centro en el Valle Magdalena, se estiman que fueron afectadas 4.100 hectáreas.

En algunas de estas localidades de la región patagónica, el reemplazo del bosque nativo por especies exóticas, como diversas variedades de pinos, formó parte de una política forestal impulsada desde los años 60 con

el objetivo de fomentar el desarrollo. Sin embargo, en muchos casos, estas plantaciones no recibieron el manejo adecuado, con falta de podas, raleos y cosecha en los tiempos oportunos. Además, su capacidad de expansión no fue controlada, lo que ha generado impactos en el paisaje y un aumento en la disponibilidad de material combustible. Esto contribuye a la propagación de los incendios forestales, incrementando el riesgo en la región.